

การโอนข้อมูลอินเทอร์เน็ตเข้าสู่โปรแกรม PP2551excel

* สุริยันต์ แก้วชนะ

1. โหลดไฟล์ Excel ผลโอเน็ตรายคน จาก สทศ
2. คัดลอกข้อมูลโอเน็ต จากไฟล์ สทศ ไปที่โปรแกรม PP2551excel
3. กำหนดค่าคอลัมน์คะแนนโอเน็ตในชีตข้อมูลนักเรียน
4. คลิกปุ่มโอนคะแนนโอเน็ต โปรแกรมจะจับคู่เลขประชาชนที่ตรงกันของข้อมูลนักเรียนกับข้อมูลโอเน็ต

ไฟล์โอเน็ตจาก สทศ (ม.6)

IndividualScore_2558_M6_1031022001.xls [โหมดการตามค่าที่แก้ไข] - Excel (การบันทึกจำนวนผลิตภัณฑ์เพิ่มเติม)

รายงานผลการทดสอบทางการศึกษาระดับชาติด้านพื้นฐาน (O-NET)
 ชั้นมัธยมศึกษาปีที่ 6 ปีการศึกษา 2558
 ฉบับที่ 1 - ผลการทดสอบ O-NET รายนามบุคคล

ลำดับ	นังสอบ	ประชาชน	ชื่อ - สกุล	ผลคะแนนการทดสอบ O-NET จำนวนความวิธา			ระดับผลการทดสอบ O - NET จำนวนความวิธา			ร้อยละ 30 ผลการทดสอบ O-NET				
				01	04	05	02	03	01		04	05		
1	0000001	1331442144141	นักเรียน 1	56.50	22.50	35.00	44.00	26.00	2.50	1.50	1.50	2.50	1.50	0.58
2	0000002	4131341414134	นักเรียน 2	67.50	30.00	28.00	50.00	24.00	3.00	2.00	1.50	2.50	1.50	0.64
3	0000003	4921134214243	นักเรียน 3	30.50	20.00	24.00	32.00	16.00	1.50	1.50	2.00	1.50	1.50	0.46
4	0000004	3223355262242	นักเรียน 4	21.50	15.00	28.00								
5	0000005	3545622252525	นักเรียน 5	40.00	22.50									
6	0000006	5256242523353	นักเรียน 6	35.50	12.50									

คะแนนโอเน็ต ไทย คณิต วิทยาศาสตร์ อังกฤษ

ผลคะแนนเฉลี่ยจาก สทศ

ขั้นตอน

1. คัดลอกข้อมูล ให้คลิกที่

IndividualScore_2558_P6_1067030091.xls

รายงานผลการทดสอบทางการศึกษาระดับ
 ชั้นประถมศึกษาปีที่ 6 ปีการศึกษา 2558
 ฉบับที่ 1 - ผลการทดสอบ O-NET

รหัสโรงเรียน 1067030091 ชื่อโรงเรียน
 ขนาดโรงเรียน เล็ก ที่ตั้งโรงเรียน
 จังหวัด เพชรบูรณ์ ภาค กลาง สังกัด สำนัก

ลำดับ	เลขที่	เลขประจำตัวประชาชน	ชื่อ - สกุล	ผลคะแนนการทดสอบ O-NET		
				61	64	65
11	1			20.00	15.00	17.50
12	2			27.50	20.00	39.00
13	3			52.50	25.00	34.50

คลิกเพื่อเลือกทั้งหมด

2. คลิกขวา -> คัดลอก

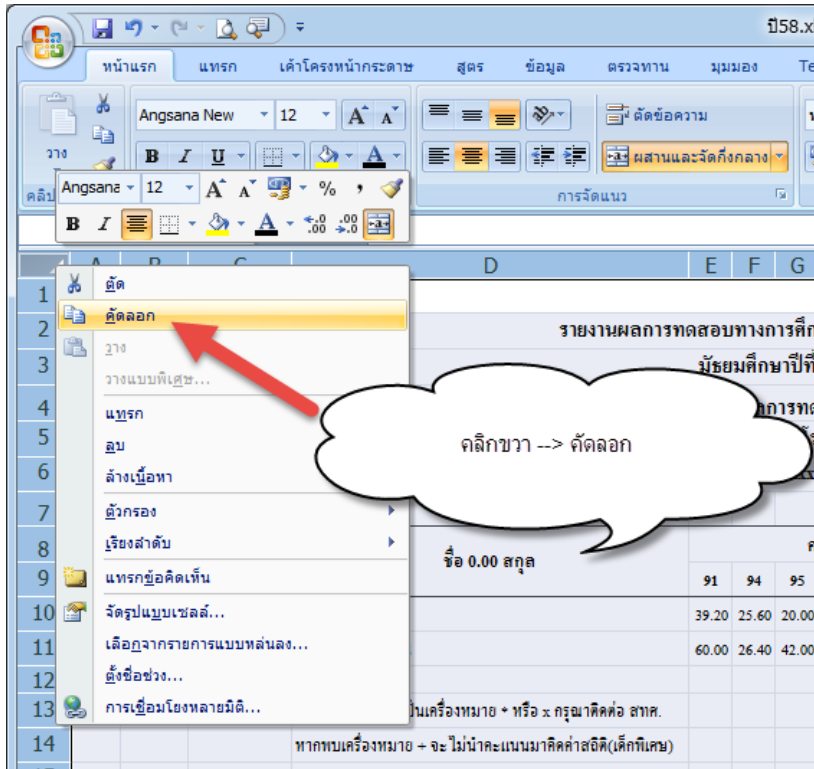

ไฟล์โปรแกรม PP2551Excel เวอร์ชัน 5 กุมภาพันธ์ 2559

3. ไปที่โปรแกรม PP2551Excel

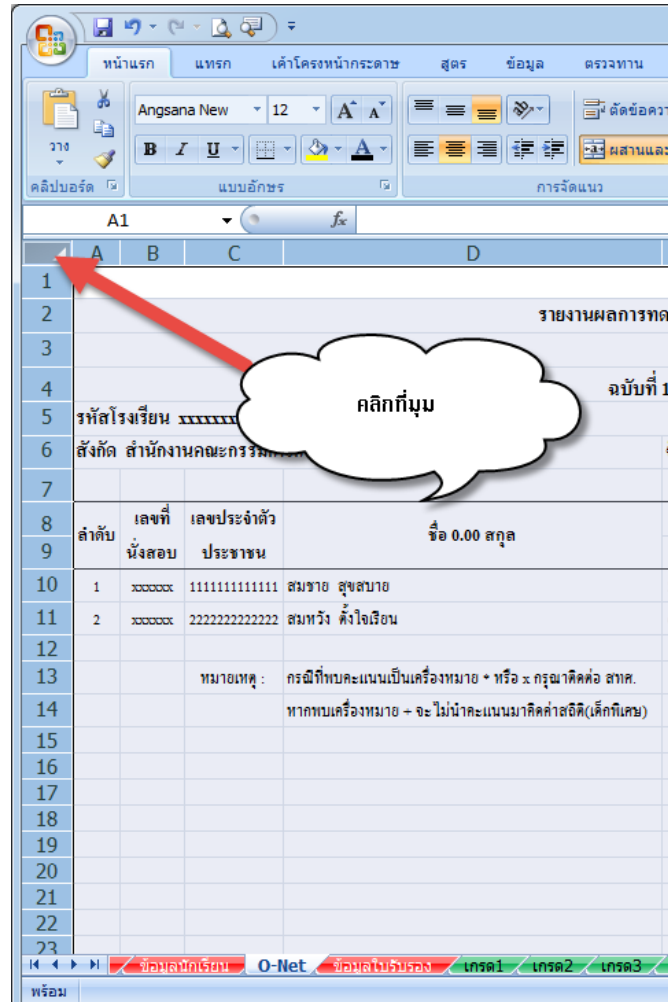

4. คลิกขวา → วาง

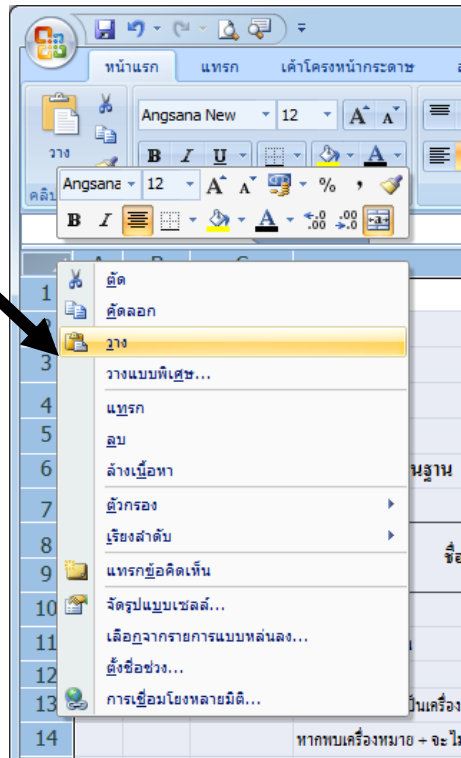

5. กำหนดคอลัมน์

PP2551P6(ONET 5 วิชา)_590205.xlsm - Excel (การเปิดใช้งานเซลล์ทั้งหมด)

ห้อง	เลขที่	เลขประจำตัวนักเรียน	คำนำหน้า	ชื่อ	ไอคอนเนตจากไฟล์ สทศ	แถวเริ่มต้น	11	แถวสุดท้าย	16	เลขประชาชน	C
1	1	00001	เด็กชาย	นักเรียน 1	2550						
2	1	00002	เด็กชาย	นักเรียน 4							
3		00003	เด็กชาย	นักเรียน 5							
4		00004	เด็กชาย	นักเรียน 2							
5		00005	เด็กหญิง	นักเรียน 3							
6		00006	เด็กหญิง	นักเรียน 6							

Annotations:

- คลิกปุ่มไอคอนเนตจากไฟล์ สทศ → ไอคอนเนตจากไฟล์ สทศ
- กำหนดค่าคอลัมน์รายวิชาของข้อโอเน็ตแต่ละวิชา → กำหนดค่าคอลัมน์แฟ้มไอเน็ต
- กำหนดข้อมูลนักเรียนเริ่มต้นกับสุดท้าย → กำหนดข้อมูลนักเรียนเริ่มต้นกับสุดท้าย